

104 落點分析 操作指南

超完整功能，免費使用👍



開始使用 [104 落點分析](#)

113學測落點，重要功能一覽表

- 1 預估分數更新後，通知使用者回流運用(email 電子報/ 學測LINE群)
- 2 動態落點獨家功能，關注同校系者競爭分析
- 3 進階篩選條件，可依競逐風險、公/私立、學校地區篩選志願
- 4 調整志願類型，分成安全、標準、挑戰、夢幻、特殊五大類
- 5 科系、學校搜尋框，快速查找目標校系
- 6 豐富頁面資訊：去年分數、超篩科目、前三年分發標準、@Dcard、學長姐真心話
- 7 大學規劃攻略：整合大學規劃懶人包、學檔、面試攻略文章，供二階參考
- 8 提供歷屆考古題下載，並附上完整詳解，豐富網站內容
- 9 首頁顯示升學行事曆、落點分析後續的步驟、講座連結等

1 預估分數更新後，email / Line 通知使用者 104

學測放榜當天，104落點分析會運用大數據分析，更新系統預估分數，預測學校將會更精準分數更新完畢後，將使用 email 通知會員，同時會在 Line 群組公告，請務必加入，接收最新訊息

三 104落點分析 登入

【113學測分數更新快報】會員可透過email接收分數更新的即時訊息！加入 104學測Line社群討論區，填志願資源、自述面試講座，獨家搶先通知你！

你的身分類型*

學生 家長 老師

113學測成績*

國文 英文

14

▼

12

▼

頂標

前標

進行落點分析

會員可收到分數通知信
(下圖為示意圖)

104 無法閱讀 | 取消訂閱



親愛的使用者您好，

104學測落點分析已於2/27 14:00，根據大考中心公布的各種考科組合成績分布，更新**113年最新預估分數**囉！我們致力於提供更精確的資訊讓您和家長老師討論參考，祝福您考上理想的大學！

104落點分析團隊敬上

立即使用 >

113學測Line社群公告
(免費講座資訊、系統更新公告)



加入志願	轉逐風險	校系名稱	地區 公私立 學群類別	興趣 類型	第一階段		第二階段		參考資料	錄取詳情
					檢定標準	篩選倍率	甄試日期 指定項目	甄試人數 錄取名額		
	安全 	國立臺灣大學 心理學系	台北市 公立 社會心理學群	社會型 研究型 藝術型	國文(均) 英文(均) 自然(均) 數A(均)	1. 英文(2.5) 2. 自然(2.5) 3. 數A(2.5)	動態落點 瀏覽次數 36次 倍率科目平均級分 國15、英14.97、數A14.97、自15 超師科目級分總和 59.94 二階採計科目平均級分 國15、英14.97、數A14.97、自15 會員動態落點 會員瀏覽人數 1次 倍率科目平均級分 國15、英15、數A15、自15 超師科目級分總和 60 二階採計科目平均級分 國15、英15、數A15、自15	國15、英14.97、數A14.97、自15	錄取詳情	動態落點
	安全 	國立臺灣大學 地理環境資源學系	台北市 公立 地球環境學群	社會型 實做型 研究型	英文(均) 社會(均) 數A(均)	1. 英文(3) 2. 社會(6) 3. 數A(5) 4. 英數A社(7)	@Dcard		錄取詳情	動態落點

✓ 動態落點：提供瀏覽該校系的所有考生的級分統計數據

✓ 會員動態落點：該資訊僅統計會員資料，排除重複瀏覽，數據較為精確，登入即可查看

動態落點

瀏覽次數 35次

倍率科目平均級分 國15、英15、數A15、自15
超師科目級分總和 60

二階採計科目平均級分 國15、英15、數A15、自15

會員動態落點

會員瀏覽人數 登入馬上查看

倍率科目平均級分 登入馬上查看

超師科目級分總和 登入馬上查看

二階採計科目平均級分 登入馬上查看

3 可依公/私立、學校地區、學群類別、競逐風險等條件篩選志願

104 落點分析

學測-落點分析 學測落點分析 分科落點分析 大學規劃攻略 歷屆考古題 常見問題 登出

學測-落點分析列表

登入可完整查看，篩選志願更便利！

公私立/地區 學群類別 更多條件

搜尋學校或科系

查看志願(10) 重新設定條件

清空篩選條件

勾選公/私立、地區

公立全選 私立全選

北北基

- 公立
- 國立臺灣大學
- 國立陽明交通大學(臺北校區)
- 國立臺灣海洋大學
- 國立臺北教育大學
- 國立臺灣藝術大學
- 國立臺灣師範大學
- 國立陽明交通大學(臺北校區)
- 國立臺北藝術大學
- 臺北市立大學
- 國立臺北大學

篩選學群

學群類別選單

<input type="checkbox"/> 資訊	<input type="checkbox"/> 工程	<input type="checkbox"/> 數理化
<input type="checkbox"/> 醫藥衛生	<input type="checkbox"/> 生命科學	<input type="checkbox"/> 生物資源
<input type="checkbox"/> 地球環境	<input type="checkbox"/> 建築設計	<input type="checkbox"/> 藝術
<input type="checkbox"/> 社會心理	<input type="checkbox"/> 大眾傳播	<input type="checkbox"/> 外語
<input type="checkbox"/> 文史哲	<input type="checkbox"/> 教育	<input type="checkbox"/> 法政
<input type="checkbox"/> 管理	<input type="checkbox"/> 財經	<input type="checkbox"/> 遊憩運動
<input type="checkbox"/> 跨領域		

競逐風險、二階項目

更多條件

<input type="checkbox"/> 安全	<input type="checkbox"/> 標準	<input type="checkbox"/> 挑戰	<input type="checkbox"/> 夢幻	<input type="checkbox"/> 特殊
二階指定項目				
<input type="checkbox"/> 無口試	<input type="checkbox"/> 無筆試			

清除

確定

4 調整志願類型，安全、標準、挑戰、夢幻、特殊五大類

依據學測成績與預估分數進行比較分析

加入 志願	志願 類型 ?	校系名稱	地區 公私立 學群類別	興趣 類型	第一階段	
					檢定標準	篩選倍率
♡	安全 ■■■	國立臺灣大學 護理學系	台北市 私立 醫藥衛生學群	社會型 實做型	國文(均) 英文(均) 自然(均) 數A(均)	1. 英文(6) 2. 自然(3)
♡	標準 ■■■	國立臺灣大學 圖書資訊學系	台北市 私立 資訊學群、文 史哲學群	藝術型 社會型 企業型 研究型	國文(前) 英文(前) 社會(均) 數A(均) 數B(均)	1. 國文(5) 2. 英文(3) 3. 國英社(6)

志願類型說明：

I 志願類型說明

根據你輸入的成績與今年各校系採計篩選倍率科目的預估分數進行比較

安全 你的分數高於該校系預估分數，建議可以多選幾個作為保底志願。

標準 你的分數接近該校系預估分數，建議可以多選幾個作為想嘗試的科系。

挑戰 你的分數低於該校系預估分數，若符合自己的生涯興趣，建議納入考量。

夢幻 你的分數遠低於該校系預估分數，建議多加評估。

特殊 你的分數無法跟該校系預估分數進行比對，可能是新增校系或是篩選倍率科目改變。建議確認科系細節內容再進行選擇。

5 搜尋框：輸入 科系、學校 關鍵字可快速查找 104

The screenshot shows the 104 website's search interface. At the top, there is a navigation bar with a menu icon, the text '104 落點分析', a share icon, and a login button '登出'. Below this is a search bar containing the text '資訊工程'. To the right of the search bar are filters for '公私立/地區' and '學群類別'. Below the search bar are several filter buttons: '高三自述', '面試技巧', '學檔攻略', and '大學規劃'. A red box highlights the search bar, and a red speech bubble points to it with the text: '目標明確的同學，可直接搜尋學校or科系 亦可輸入「簡稱」查詢科系、學校唷！'. Below the search bar, there is a section titled '學測-落點分析列表' with a red box around it. This section contains a list of search results for '資訊工程' (Information Engineering) departments, including '國立臺灣大學' and '資訊工程學系(資安組)'. The results are filtered by '台北市 | 私立 | 資訊學群、工程學群' and '研究型, 實做型'. At the bottom of the search results, there are two buttons: '重新設定條件' and '查看志願(10)'. The '查看志願(10)' button is highlighted in orange.

目標明確的同學，可直接搜尋學校or科系
亦可輸入「簡稱」查詢科系、學校唷！

- ✓ 企業管理學系、企管、企業管理系
- ✓ 資訊工程、資訊工程系、資訊
- ✓ 台灣大學、台大、NTU

6 錄取詳情：超篩方式、去年分數、分發標準 104

加入志願	志願類型 ②	校系名稱	地區 公私立 學群類別	興趣 類型	第一階段		錄取詳情
					檢定標準	篩選倍	
♥	安全 	國立臺灣大學 心理學系	台北市 私立 社會心理學群	社會型 研究型 藝術型	國文(均) 英文(均) 自然(均) 數A(均)	1. 英文(2.5) 2. 自然(2.5) 3. 數A(2.5)	<div style="border: 1px solid orange; padding: 5px; margin-bottom: 5px;"> <p>通過篩選倍率最低分數</p> <p>今年預估 英數A自40</p> <p>112年分數 英數A自40</p> <p>111年分數 英數A自40</p> </div> <div style="border: 1px solid orange; padding: 5px; margin-bottom: 5px;"> <p>超額篩選方式</p> <p>國英數A自</p> <p>前三年分發標準</p> <p>112年備1、111年備8、110年備7</p> <p>其他</p> </div> <p>錄取詳情</p>
♥	安全 	國立臺灣大學 地理環境資源學系	台北市 私立 地球環境學群	社會型 實做型 研究型	英文(均) 社會(均) 數A(均)	1. 英文(3) 2. 社會(6) 3. 數A(5) 4. 英數A社(7)	<p>動態落點</p> <p>錄取詳情</p> <p>動態落點</p>

提供前兩年分數參考

科系/組
學長姐真心話
@Dcard

錄取名額 15

指定項目

甄試費用 \$1,500

註冊率 91%

師生比 1:12

登入

三 104 升學就業地圖

國立臺灣大學 心理學系
社會與心理學群 / 心理學類

科系介紹 升學就業 薪資與技能 學長姐真心話

就讀心得

共7篇心得

畢業出路(3) 推薦(1) 精選(1) 建議(3) 課程內容(2)

匿名分享

專業5年以上

這科系主要是以科學的方法來探索並理解人的行為以及心理歷程。因此會有基本的科學訓練（實驗方法、微積分、統計學），在大二之後會學習各個心理學的子學門，例如「社會心理學」來學習人的行為、認知如何被社會情境影響，或是「生理心理學」是學習人類心理狀態的生理基礎（各種激素、人

收藏

加入志願	志願類型 ①	校系名稱	地區 公私立 學群類別	興趣 類型	第一階段		第二階段		參考資料	錄取 詳情
					檢定標準	篩選倍率	甄試日期 指定項目	甄試人數 錄取名額		
♡	安全 ■■■■	國立臺灣大學 心理學系	台北市 私立 社會心理學群	社會型 研究型 藝術型	國文(均) 英文(均) 自然(均) 數A(均)	1. 英文(2.5) 2. 自然(2.5) 3. 數A(2.5)	11/3/5/26 指定項目	甄試人數 60 錄取名額 20	簡章 畢業出路 科系介紹 學長姐真心話 @Dcard	動態 落點
♡	安全 ■■■■	國立臺灣大學 地理環境資源學系	台北市 私立 地球環境學群	社會型 實做型 研究型	英文(均) 社會(均) 數A(均)	1. 英文(3) 2. 社會(6) 3. 數A(5) 4. 英數A社(7)	11/3/5/26 指定項目	甄試人數 45 錄取名額 16	簡章 畢業出路 科系介紹 學長姐真心話 @Dcard	錄取 詳情

學長姐真心話：

104蒐集全台各大學生·真實科系就讀心得·提供給未來要
申請學校的學弟妹參考！

7 大學規劃攻略：文章及下載懶人包區

104

104 落點分析

學測落點分析 分科(指考)落點分析 **大學規劃攻略** 歷屆考古題 常見問題

全部 讀書方法 學權自述 面試攻略 實習打工 大學規劃

#學權自述

學測填志願攻略

拿到成績後，要怎麼填寫志願呢？我們幫你整理了填志願的四大攻略，請服用！

1. 用興趣探索科系：最怕大海撈針無根據 2. 收攏喜歡的學校後，好好閱讀科...

[查看貼文](#)

#學權自述

學權範本&學長姐製作心法

學長姐過去撰寫的學權範本就在這！提供課程學習成果、探究實作、自主學習等範例參考，我們也整理出撰寫的心法，讓你能寫出自己獨特的學習歷程檔案！

[下載檔案](#)

#學權自述

學習歷程自述架構&範例

善用3大架構，讓你輕鬆抓住教授眼球。檔案提供學習歷程反思、申請動機、學習計畫的撰寫要點，還有依照架構寫出的範例，讓你輕鬆申請大學不卡關~

[下載檔案](#)

104

**誰負責評分？
如何寫出教授滿意的內容？**

- 每個科系都有專責教授負責評分，評分依照「評量尺規」：為標準化的打分模式，是不公開的！
- 校系會公布**準備建議方向**→搜尋「[招聯會學習歷程參採查詢](#)」，以及「[00大學XX系 書審指引](#)」。
- **謹記書審指引只是建議**，不代表要全部上傳~因為完全按照評分指引做，就會少了個人特色，分數不會太高。



提供歷屆考古題，單篇均提供查看，若要當年全部科目，登入即可全部下載成zip檔案

104 落點分析

學測落點分析 | 分科落點分析 | 大學規劃攻略 | 歷屆考古題 | 常見問題

學測考古題 | **指考(分科)考古題** | 統測考古題

本試題與答案為PDF檔格式，如未能開啟時，請先下載並安裝最新版的瀏覽器軟體 **Adobe Acrobat Reader**

112年分科測驗

[數甲 試卷](#) | [答題卷](#) | [選擇\(填\)題答案](#) | [非選擇題評分原則](#) | [試題解析](#) | [歷史 試卷](#) | [答題卷](#) | [選擇題答案](#) | [非選擇題評分原則](#) | [試題解析](#)
[地理 試卷](#) | [答題卷](#) | [選擇題答案](#) | [非選擇題評分原則](#) | [試題解析](#) | [公民 試卷](#) | [答題卷](#) | [選擇題答案](#) | [非選擇題評分原則](#) | [試題解析](#)
[物理 試卷](#) | [答題卷](#) | [選擇題答案](#) | [非選擇題評分原則](#) | [試題解析](#) | [化學 試卷](#) | [答題卷](#) | [選擇題答案](#) | [非選擇題評分原則](#) | [試題解析](#)
[生物 試卷](#) | [答題卷](#) | [選擇題答案](#) | [非選擇題評分原則](#) | [試題解析](#)

下載全部

111年分科測驗

[數甲 試卷](#) | [答題卷](#) | [選擇\(填\)題答案](#) | [非選擇題評分原則](#) | [試題解析](#) | [歷史 試卷](#) | [答題卷](#) | [選擇題答案](#) | [非選擇題評分原則](#) | [試題解析](#)
[地理 試卷](#) | [答題卷](#) | [選擇題答案](#) | [非選擇題評分原則](#) | [試題解析](#) | [公民 試卷](#) | [答題卷](#) | [選擇題答案](#) | [非選擇題評分原則](#) | [試題解析](#)
[物理 試卷](#) | [答題卷](#) | [選擇題答案](#) | [非選擇題評分原則](#) | [試題解析](#) | [化學 試卷](#) | [答題卷](#) | [選擇題答案](#) | [非選擇題評分原則](#) | [試題解析](#)

下載全部

9 落點首頁：提供升學行事曆、必備網站連結等 104

113學年度高三升學行事曆

	時間	搭配使用
113學測考試日期	113.01.20(六)-01.22(一)	學測歷屆考古題
113學測公告成績	113.02.27(二)	學測落點分析、升學就業地圖
學測登記志願報名	113.03.21(四)-03.22(五)	3/7學測志願選擇線上講座
學測一階段篩選公告	113.03.28(四)	104學習歷程
高中上傳學習歷程自述	113.05.02(四)-05.08(三)	學檔自述教職講座
學測二階面試	113.05.16(四)-06.12(三)	大學面試搶分攻略
學測申請入學放榜	113.06.13(四)	打工探吉
高職上傳學習歷程自述	113.06.06(四)-06.13(四)	104學習歷程
113分科測驗考試日期	113.07.12(五)-07.13(六)	分科測驗歷屆考古題
113分科測驗公告成績	113.07.29(一)	分科落點分析、生涯興趣測驗
分科測驗登記志願	113.08.01(四)-08.04(日)	打工探吉
分科發入學錄取公告	113.08.15(四)	大學規劃攻略

以上時間提供參考，實際考程請以大考中心網站為主

1 選擇志願
時間：11/3/21~3/22

你適合的學群

建築設計學群
查看詳情
選擇學群

工程學群
查看詳情
選擇學群

志願選擇大範圍 題數小 備步備底加！

高中生不可不知的電機系大解密-排名、薪資、出路-次級乎你知

落點分析後選科系的策略-學測考不好怎麼辦？不考指考可以嗎

3分鐘測出適合科系

登入 104 落點分析 登入

考生必備網站

高中 高職

大學考試入學中心

學科能力測驗、分科測驗、高中英語聽力測驗報名 / 考試地點查詢 / 成績查詢

大學甄選入學委員會

繁星推薦及申請入學簡章 / 繁星推薦報名及分發 / 申請入學報名及第一階段篩選 / 申請入學審查資料

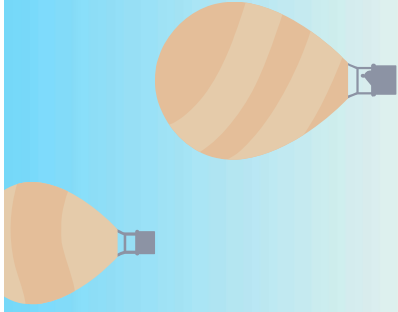

104 落點分析

祝福大家學測就上

若有任何建議指教，請來信或電話洽詢。

歡迎老師轉傳參閱，十分感謝 😊

聯絡人：黃小姐 | 104專案行銷經理 Yuting Huang
電話：(02) 29126104 分機 #8698
Email: yuting.huang@104.com.tw



104落點分析

104學習歷程