

高一基本資料填寫說明

輔導處

準備工作



準備好帳號密碼



找到系統的位置

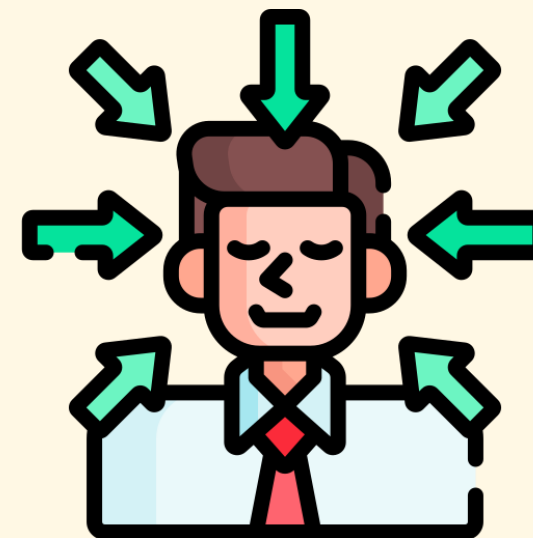

保持放鬆與專注



準備好帳號密碼

帳號：學號的6碼數字。(ex：210999)

密碼：身分證字號。(ex：R123456789)



找到系統的位置

到北中首頁，找到學生專區中的 「欣河智慧校園平台」

⋮ 登入 網站導覽 首頁 English 小 中 大 學生 教職員 家長 校友

國立北門高級中學
NATIONAL BEIMEN SENIOR HIGH SCHOOL

認識北中 行事曆 公佈欄 行政與教學單位
相關連結 資本門專區

教師專區

- 欣河智慧校園平台
- 國教署校內學生學習歷程服務平台

學生專區

- 欣河智慧校園平台
- 跨班選課系統 (政高)

熱門服務

- 112年線上個申系統
- 112年線上繁星系統

熱門連結

- 高級中等以下學校雲端差勤系統
- 110年交通安全網站

輸入學號及密碼

系統公告

登入後將為您導向 **單一登入入口**

(1.) 建議使用Chrome瀏覽器，以取得最佳體驗

[忘記密碼教學 >](#)

學生

家長

教師

學號

請輸入學號

密碼

請輸入密碼



[忘記密碼](#)

保持登入(公用電腦請勿勾選)

登入

登入後畫面

首頁

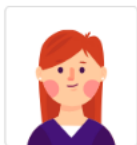

班級 一年一班
座號 01
學生 210999 高北中



校園公告



訊息

線上查詢-學生資料



學生基本資料



成績查詢



缺曠統計



德育獎懲



輔導資料



異動紀錄

線上查詢-學生資料管理



個人自傳輸入



基本資料輸入



輔導資料輸入



公共服務時數

系統清單



新學習歷程系統

紀錄學生的學習軌跡及表現



線上請假系統

申請及查詢請假狀態



線上點名系統

線上進行點名作業

待辦事項

目前無待辦事項

信箱驗證未完成

> 請點擊此處前往驗證帳戶

不再顯示

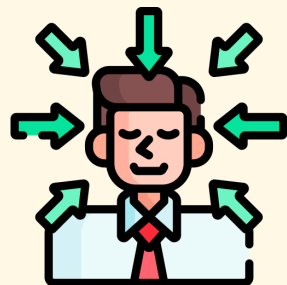

保持放鬆與專注

保持放鬆，讓腦袋靈活

保持專注，讓效率提升

約一節課的時間就可以完成

填寫內容

個人自傳輸入

輔導資料輸入

填寫內容

個人自傳輸入

輔導資料輸入

點選「個人自傳輸入」

首頁

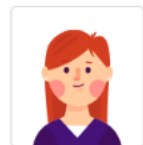

班級 一年一班
座號 01
學生 210999 高北中

校園公告

訊息

線上查詢-學生資料

學生基本資料

成績查詢

缺曠統計

德育獎懲

輔導資料

異動紀錄

待辦事項

目前無待辦事項

線上查詢-學生資料管理

個人自傳輸入

基本資料輸入

輔導資料輸入

公共服務時數

系統清單

新學習歷程系統
紀錄學生的學習軌跡及表現

線上請假系統
申請及查詢請假狀態

線上點名系統
線上進行點名作業

信箱驗證未完成

> 請點擊此處前往驗證帳戶

不再顯示

注

意

!

這部分的資料，建議同學
先把各題的回答，打在一個word檔上

再一一複製貼上到系統中
確認完系統有儲存到你的資料

再把word檔關掉

因為太久沒按儲存，系統會自動刷新

打到一半的資料就沒了

每一格都要填寫

自傳

自我認識

生活感想

備註(自介)

學生資料作業

學生資料管理

輔導資料輸入

個人自傳輸入

基本資料輸入

公共服務時數



個人自傳輸入

自傳

家中最了解我的人 *	<input type="text"/>	1			
常指導我做功課的人 *	<input type="text"/>	2			
我曾讀過而印象最深的課外書是 *	<input type="text"/>	3			
我最喜歡的人是 *	<input type="text"/>	4	因為 *	<input type="text"/>	5
我最要好的朋友是 *	<input type="text"/>	6	描述 *	<input type="text"/>	7
我最喜歡做的事是 *	<input type="text"/>	8	因為 *	<input type="text"/>	9
我最不喜歡做的事 *	<input type="text"/>	10	因為 *	<input type="text"/>	11
我國中時的學生生活是 *	<input type="text"/>	12			
我最快樂的回憶 *	<input type="text"/>	13			
我最痛苦的回憶 *	<input type="text"/>	14			
最足以描述自己的幾句話是 *	<input type="text"/>	15			
填寫日期	<input type="text"/>				

自我認識

每一格都要填寫

自傳

自我認識

生活感想

備註(自介)

自我認識

	我的個性(如:溫和、急躁)	我的優點	我需要改進的地方	填寫日期
一年級	<input type="text"/> 1 *	<input type="text"/> 2 *	<input type="text"/> 3 *	

生活感想

一年級	我對自己的期望	<input type="text"/> 4 *	
	為達到理想，我所需要的努力	<input type="text"/> 5 *	
	期望師長給予我的幫助	<input type="text"/> 6 *	

備註 *

備註(自我介紹)須撰寫200字以上

自傳

自我認識

生活感想

備註(自介)

可包含

- 1.身世、出生地點
- 2.家庭狀況(職業及經濟狀況等)
- 3.求學經過(或曾任職經過)
- 4.個性、興趣、專長、宗教、信仰、交友狀況
- 5.將來之志願與今後抱負
- 6.其他自述



The screenshot shows a form titled "備註 *" (Bio Note *). It features a large text input area with a vertical cursor on the left. Below the input area, there is a red error message: "其他備註 是必填項!" (Other bio note is a required field!). In the bottom right corner of the form, there is a character count "0/200". At the bottom center, there is a blue button with a white floppy disk icon and the text "儲存" (Save), which is highlighted with a red rectangular border.

※填寫完後，記得按下「儲存」，之後請登出，再重新登入，確認完資料都有存到後，就可以關掉word檔了。

填寫內容

個人自傳輸入

輔導資料輸入

點選左側，點選「輔導資料輸入」

學生資料作業

學生資料管理

輔導資料輸入

個人自傳輸入

基本資料輸入

公共服務時數

個人自傳輸入

自傳

家中最了解我的人 *	<input type="text"/>	
常指導我做功課的人 *	<input type="text"/>	
我曾讀過而印象最深的課外書是 *	<input type="text"/>	
我最喜歡的人是 *	因為 *	<input type="text"/>
我最要好的朋友是 *	描述 *	<input type="text"/>
我最喜歡做的事是 *	因為 *	<input type="text"/>
我最不喜歡做的事是 *	因為 *	<input type="text"/>
我國中時的學生生活是 *	<input type="text"/>	
我最快樂的回憶 *	<input type="text"/>	
我最痛苦的回憶 *	<input type="text"/>	
最足以描述自己的幾句話是 *	<input type="text"/>	
	描述自己 是必填項！	
填寫日期	<input type="text"/>	

或是回首頁後，點選「輔導資料輸入」

[首頁](#)

 班級 一年一班 座號 01 學生 210999 高北中

 校園公告  訊息

線上查詢-學生資料

-  學生基本資料
-  成績查詢
-  缺曠統計
-  德育獎懲
-  輔導資料
-  異動紀錄

線上查詢-學生資料管理

-  個人自傳輸入
-  基本資料輸入
-  輔導資料輸入
-  公共服務時數

系統清單

-  新學習歷程系統
紀錄學生的學習軌跡及表現
-  線上請假系統
申請及查詢請假狀態
-  線上點名系統
線上進行點名作業

待辦事項

目前無待辦事項

 信箱驗證未完成

> 請點擊此處前往驗證帳戶

 不再顯示

學生資料

家庭資料 (1)

家庭資料 (2)

個人資料 (1)

個人資料 (2)

個人資料 (3)

入學資料

未來升學與就業情形

歷年導師資訊

每一格都要填寫

學生資料

姓名	高北中	學號	210999	身分證	R1234*****	性別	男
班級	101 一年一班	座號	01	身分	一般生		
血型	<input type="text"/> 1	生日	2008-03-29	科系	高級中學普通科		
宗教	請選擇宗教 2 <input type="button" value="v"/>	僑居地	<input type="text"/> (3)	出生地	<input type="text"/> 4 <input type="button" value="v"/>		
戶籍地址	<input type="text"/> 5			聯絡電話	<input type="text"/> 6		
通訊地址	<input type="text"/> 7			通訊電話	<input type="text"/> 8		
生活費來源	請選擇生活費來... 9 <input type="button" value="v"/>	自我印象	請選擇自我印象 10 <input type="button" value="v"/>	學生手機	<input type="text"/> 11	學生電子郵件	<input type="text"/> 12
生理障礙主	請選擇 13 <input type="button" value="v"/>	生理障礙次	請選擇 14 <input type="button" value="v"/>	特殊病史主	請選擇 15 <input type="button" value="v"/>	特殊病史次	請選擇 16 <input type="button" value="v"/>

※若血型不知道可以不用填。

※「僑居地」這格外國學生才必須填。

※若家中真的沒有家用電話才不用填。

※電話資料若是家電，**不要**加「-」，正確範例：067222150。

學生資料

家庭資料 (1)

家庭資料 (2)

個人資料 (1)

個人資料 (2)

個人資料 (3)

入學資料

未來升學與就業情形

歷年導師資訊

每一格都要填寫

家長、家庭資料								
父親姓名	<input type="text"/>	1	年次	民國 <input type="text"/>	2	存歿	<input type="text" value="v"/>	3
關係	<input type="text" value="v"/>	4	手機電話	<input type="text"/>	5	教育程度	<input type="text" value="v"/>	6
管教方式	<input type="text" value="v"/>	7	職業	<input type="text" value="v"/>	8	職稱	<input type="text"/>	9
服務機關	<input type="text"/>	10	公司電話	<input type="text"/>	11	國籍	<input type="text" value="v"/>	12
電子郵件	<input type="text"/>					13		
母親姓名	<input type="text"/>	14	年次	民國 <input type="text"/>	15	存歿	<input type="text" value="v"/>	16
關係	<input type="text" value="v"/>	17	手機電話	<input type="text"/>	18	教育程度	<input type="text" value="v"/>	19
管教方式	<input type="text" value="v"/>	20	職業	<input type="text" value="v"/>	21	職稱	<input type="text"/>	22
服務機關	<input type="text"/>	23	公司電話	<input type="text"/>	24	國籍	<input type="text" value="v"/>	25
電子郵件	<input type="text"/>					26		

※存：還活著的意思。歿：已經過世的意思。

※若不知道家人的資訊，請回家詢問後再填。

※若沒有電子郵件可不用填。

每一格都要填寫

學生資料

家庭資料 (1)

家庭資料 (2)

個人資料 (1)

個人資料 (2)

個人資料 (3)

入學資料

未來升學與就業情形

歷年導師資訊

家庭印象	<input type="text"/>	<input type="text"/>	<input type="text"/>				
兄弟姐妹	兄: <input type="text"/> 人	弟: <input type="text"/> 人	姐: <input type="text"/> 人	妹: <input type="text"/> 人	在家排行: <input type="text"/> (請輸入數字)		
	姓名	關係	年次	電話	地址		
1	<input type="text"/>	<input type="text"/>	民國 <input type="text"/>	<input type="text"/>	<input type="text"/>		
2	<input type="text"/>	<input type="text"/>	民國 <input type="text"/>	<input type="text"/>	<input type="text"/>		
3	<input type="text"/>	<input type="text"/>	民國 <input type="text"/>	<input type="text"/>	<input type="text"/>		
4	<input type="text"/>	<input type="text"/>	民國 <input type="text"/>	<input type="text"/>	<input type="text"/>		
5	<input type="text"/>	<input type="text"/>	民國 <input type="text"/>	<input type="text"/>	<input type="text"/>		
6	<input type="text"/>	<input type="text"/>	民國 <input type="text"/>	<input type="text"/>	<input type="text"/>		
監護人姓名	<input type="text"/>	性別	<input type="text"/>	稱謂	<input type="text"/>	電話	<input type="text"/>
教育程度	<input type="text"/>	職業	<input type="text"/>	國籍	<input type="text"/>		
地址	<input type="text"/>						
身心障礙手冊	請選擇 <input type="text"/>	身心障礙等級	請選擇 <input type="text"/>	原住民身分	請選擇 <input type="text"/>	原住民族別	請選擇 <input type="text"/>
低收入戶	<input checked="" type="radio"/> 否 <input type="radio"/> 低收入戶 <input type="radio"/> 中低收入戶	就學貸款	<input type="text"/>	依親教養	<input type="text"/>	隔代教養	<input type="text"/>
隔代監護人姓名	<input type="text"/>			隔代監護人關係	<input type="text"/>		

1 2 3

4 5 6 7 8

沒有兄弟姊妹的話才不用填

※若沒有該兄弟姊妹，那格請填「0」。
※若沒有任何兄弟姊妹，在家排行請填「1」。

學生資料

家庭資料 (1)

家庭資料 (2)

個人資料 (1)

個人資料 (2)

個人資料 (3)

入學資料

未來升學與就業情形

歷年導師資訊

一年級的部分每一格都要填寫

個人相關資料			
	一年級資料	二年級資料	三年級資料
父母關係	<input type="text"/> 1	<input type="text"/>	<input type="text"/>
家庭氣氛	<input type="text"/> 2	<input type="text"/>	<input type="text"/>
管教方式	<input type="text"/> 3	<input type="text"/>	<input type="text"/>
居住環境	<input type="text"/> 4	<input type="text"/>	<input type="text"/>
經濟狀況	<input type="text"/> 5	<input type="text"/>	<input type="text"/>
本人住宿	<input type="text"/> 6	<input type="text"/>	<input type="text"/>
週零用金	<input type="text"/> 7	<input type="text"/>	<input type="text"/>
就讀科別	<input type="text"/> 8	<input type="text"/>	<input type="text"/>
身高	<input type="text"/> cm 9	<input type="text"/> cm	<input type="text"/> cm
體重	<input type="text"/> kg 10	<input type="text"/> kg	<input type="text"/> kg
喜愛學科	<input type="text"/> 11	<input type="text"/>	<input type="text"/>
困難學科	<input type="text"/> 12	<input type="text"/>	<input type="text"/>

※週零用金這格，填寫平均起來一週大約的金額即可。

學生資料

家庭資料 (1)

家庭資料 (2)

個人資料 (1)

個人資料 (2)

個人資料 (3)

入學資料

未來升學與就業情形

歷年導師資訊

一年級的部分每一格都要填寫

特殊專長	<input type="text"/>	1	<input type="text"/>	<input type="text"/>
休閒興趣	<input type="text"/>	2	<input type="text"/>	<input type="text"/>
參加社團	<input type="text"/>	3	<input type="text"/>	<input type="text"/>
班級幹部	<input type="text"/>	4	<input type="text"/>	<input type="text"/>
校內競賽	<input type="text"/>	5	<input type="text"/>	<input type="text"/>
校外競賽	<input type="text"/>	6	<input type="text"/>	<input type="text"/>
學習印象	<input type="text"/>	7	<input type="text"/>	<input type="text"/>
學習行為	<input type="text"/>	8	<input type="text"/>	<input type="text"/>
生活習慣	<input type="text"/>	9	<input type="text"/>	<input type="text"/>
特殊習慣	<input type="text"/>	10	<input type="text"/>	<input type="text"/>
其他	<input type="text"/>	11	<input type="text"/>	<input type="text"/>
人際關係	<input type="text"/>	12	<input type="text"/>	<input type="text"/>
外向行為	<input type="text"/>	13	<input type="text"/>	<input type="text"/>
內向行為	<input type="text"/>	14	<input type="text"/>	<input type="text"/>

※校內競賽和校外競賽這兩格，請填寫國中參加過的。

※校內競賽、校外競賽、其他這三格若都沒有請填上「無」。

學生資料

家庭資料 (1)

家庭資料 (2)

個人資料 (1)

個人資料 (2)

個人資料 (3)

入學資料

未來升學與就業情形

歷年導師資訊

外向行為	請選擇	請選擇	請選擇
內向行為	請選擇	請選擇	請選擇

單親家庭資料

- 正常
- 父母一方死亡，另一方扶養。
- 父母離異或分居，小孩歸其中一方扶養。
- 父母一方在外長期工作，小孩由另一方負責扶養。
- 父母未婚生子，小孩由另一方負責扶養。
- 不明原因(其他)，小孩只由父母其中一方扶養。

父母關係為同住、分住、分居者可選擇正常，非同住、分住、分居者必須選擇正常以外的資料。

上一步：基本與家庭資料

暫存

下一步：入學與升學資料

> 請點

每一格都要填寫

學生資料

家庭資料 (1)

家庭資料 (2)

個人資料 (1)

個人資料 (2)

個人資料 (3)

入學資料

未來升學與就業情形

歷年導師資訊

入學資料

入學情形	民國 <input type="text" value="1"/> 年自 <input type="text" value="2"/> 畢業
	於民國 <input type="text" value="3"/> 年進入本校就讀
入學方式	<input type="text" value="4"/>
國中學號	<input type="text" value="5"/>
國中座號	<input type="text" value="6"/>
國中班級	<input type="text" value="7"/>
國中導師	<input type="text" value="8"/>

※國中座號及國中班級這兩格，填寫國三時的即可。

有兩格需要填寫

學生資料

家庭資料 (1)

家庭資料 (2)

個人資料 (1)

個人資料 (2)

個人資料 (3)

入學資料

未來升學與就業情形

歷年導師資訊

未來升學與就業情形

升學年度	<input type="text"/>	1	就業意願	<input type="text"/>
升學學校	<input type="text"/>		就業地區	<input type="text"/>
升學類別	<input type="text"/>		受訓地區	<input type="text"/>
未升學類別	<input type="text"/>		就業類別	<input type="text"/>
其他情況	<input type="text"/>			

歷年導師資訊

導師1	<input type="text"/>	2	導師2	<input type="text"/>	導師3	<input type="text"/>
-----	----------------------	---	-----	----------------------	-----	----------------------

上一步 完成 3

※升學年度指的是升上大學的第一個年度，例如：
在112年度進入高中就讀，若如期畢業及升學，
升學年度即為「115」。

※填寫完後，記得按下「完成」以儲存資料。

完成囉~



歡迎加入北中人的行列

